REGIONE PIEMONTE

PROVINCIA DI NOVARA

Planimetria generale dell'istituendo Comune di Gattico-Veruno

scala
1:10.000

Technical Design

aprile 2018

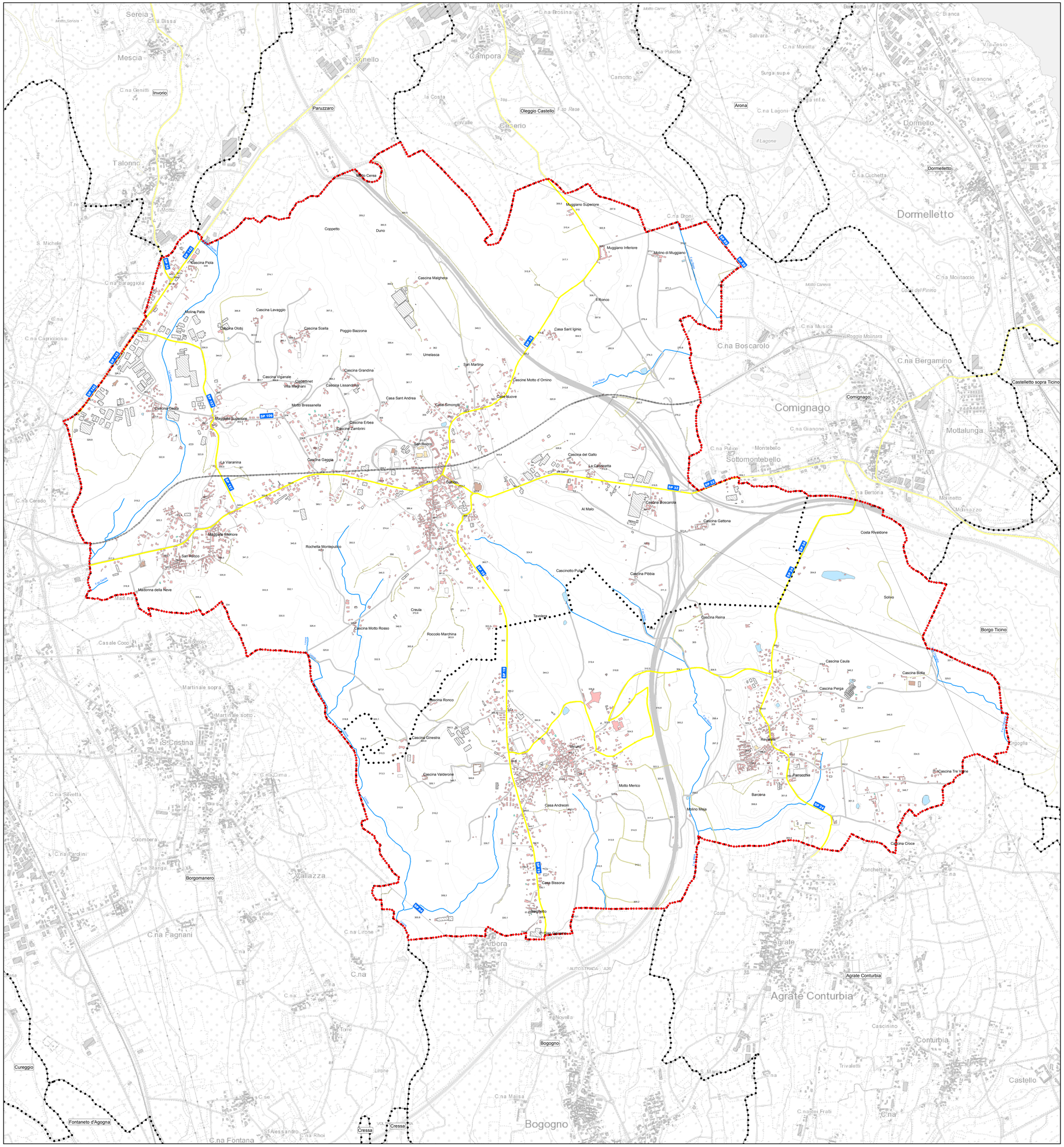
Sereia
Mescia
Invorio
Paruzzaro
Oleggio Castello
Arona
Dormello
Dormelletto
Talonno
Campora
Cesserio
Comignago
Mottalunga
Sottomontebello
Boscarolo
Castelletto sopra Ticino
Borgo Ticino
Borgomanero
Vallazza
Arbora
Bogogno
Agrate Conturbia
Conturbia
Cureggio
Fontaneto d'Agogna
Cressa
Castello
Veruno
Gattico
Muggiano Superiore
Muggiano Inferiore
Molino di Muggiano
Cascina Malgheta
Cascina Piola
Cascina Lavaggio
Cascina Scella
Poggio Bazzona
Umelasca
Casa Sant'Ignio
Il Ronco
Casa Sant Andrea
Casa Simonetti
Cascine Motto d'Omino
Cascina Grandina
Cascina Lissandria
Cascina Erbea
Cascine Zambrini
Cascina Gaggia
La Viaranina
San Rocco
Cascina del Gallo
La Caricoretta
Cascina Boscarola
Cascina Gattona
Al Malo
Rochetta Montepulico
Madonna della Neve
Cascinotto Pulito
Cascina Pibbia
Cascina Reina
Costa Rivaldone
Solivo
Cascina Motto Rosso
Creula
Roccolo Marchina
Cascina Ronco
Cascina Ginestra
Cascina Valderone
Casa Andreoni
Motto Merico
Molino Meja
Barcona
Cascina Perga
Cascina Caula
Cascina Bolla
Cascina Tre Vigne
Cascina Croce
Casa Bissona
Casa Gardona
Ronchettina
Agrate
Novella
Bogogno
Cascinino
Trivaletti
Casale Cocco
Martinale sopra
Martinale sotto
S. Cristina
Colombera
Fagnani
Lirone
Torre
Cascina Fontana
Cascina Motto Rosso
Cascina Piola
Cascina Lavaggio
Cascina Scella
Cascina Grandina
Cascina Lissandria
Cascina Erbea
Cascine Zambrini
Cascina Gaggia
Cascina Ronco
Cascina Ginestra
Cascina Valderone
Cascina Caula
Cascina Bolla
Cascina Perga
Cascina Tre Vigne
Cascina Croce
Cascina Gattona
Cascina Boscarola
Cascina Pibbia
Cascina Reina
Cascina Malgheta
Cascina Piola
Cascina Lavaggio
Cascina Scella
Cascina Grandina
Cascina Lissandria
Cascina Erbea
Cascine Zambrini
Cascina Gaggia
Cascina Ronco
Cascina Ginestra
Cascina Valderone
Cascina Caula
Cascina Bolla
Cascina Perga
Cascina Tre Vigne
Cascina Croce
Cascina Gattona
Cascina Boscarola
Cascina Pibbia
Cascina Reina
Cascina Motto Rosso
Casa Bissona
Casa Gardona
Casa Andreoni
Molino Meja
Barcona
Motto Merico
Casa Simonetti
Casa Sant'Ignio
Casa Sant Andrea
Casa Sant Ignio
Il Ronco
Muggiano Superiore
Muggiano Inferiore
Molino di Muggiano
Coppetto
Duno
Umelasca
San Martino
Cascine Nuove
Cascine Motto d'Omino
Motto Bressanella
Cascina Viganale
Cascinet
Villa Meghani
Cascina Olobj
Molina Patis
Cascina Piola
Cascina Malgheta
Cascina del Gallo
La Caricoretta
Al Malo
Cascinotto Pulito
Tavolaga
Creula
Roccolo Marchina
Madonna della Neve
Rochetta Montepulico
San Rocco
Gattico
Veruno
Costa Rivaldone
Solivo
Cascina Reina
Cascina Caula
Cascina Bolla
Cascina Perga
Cascina Tre Vigne
Cascina Croce
Parrocchia
Revaldone
Barcona
Molino Meja
Motto Merico
Casa Andreoni
Casa Bissona
Casa Gardona
Cascina Ginestra
Cascina Valderone
Cascina Ronco
Cascina Motto Rosso
Madonna della Neve
Rochetta Montepulico
Cascinotto Pulito
Cascina Pibbia
Cascina Gattona
Cascina Boscarola
Cascina Reina
Costa Rivaldone
Solivo
Cascina Caula
Cascina Bolla
Cascina Perga
Cascina Tre Vigne
Cascina Croce
Ronchettina
Agrate
Agrate Conturbia
Conturbia
Cascinino
Trivaletti
Castello
Novella
Bogogno
Arbora
Vallazza
Borgomanero
Cureggio
Fontaneto d'Agogna
Cressa
Colombera
Fagnani
Lirone
Torre
Cascina Fontana
S. Cristina
Martinale sopra
Martinale sotto
Casale Cocco
Comignago
Castelletto sopra Ticino
Borgo Ticino
Dormelletto
Dormello
Arona
Oleggio Castello
Invorio
Paruzzaro
Talonno
Mescia
Sereia
Campora
Cesserio
Boscarolo
Sottomontebello
Mottalunga
Prati
Montebello
Molinetto
Molinazzo
Bertona
Pulice
Gianone
Bergamino
Boscarolo
Musica
Montaccio
Cuchetta
Broni
Lagoni
Lagone
Moretta
Surga sup.e
Surga inf.e
Salvara
Puletto
Camotto
Gianone
Madna
Villa Tesio
Pirdino
Bianca
Barbotta
Baraggiola
Bosina
Grato
Agnello
Costa
Valle
Rese
Motto Carne
Motto Canova
Motto Cerea
Motto Serelia
Motto Bressanella
Motto Merico
Motto Carne
Motto Canova
Motto Serelia
Motto Cerea